# ÚZEMNÍ PLÁN KYJOV

## ČÁST BOHUSLAVICE

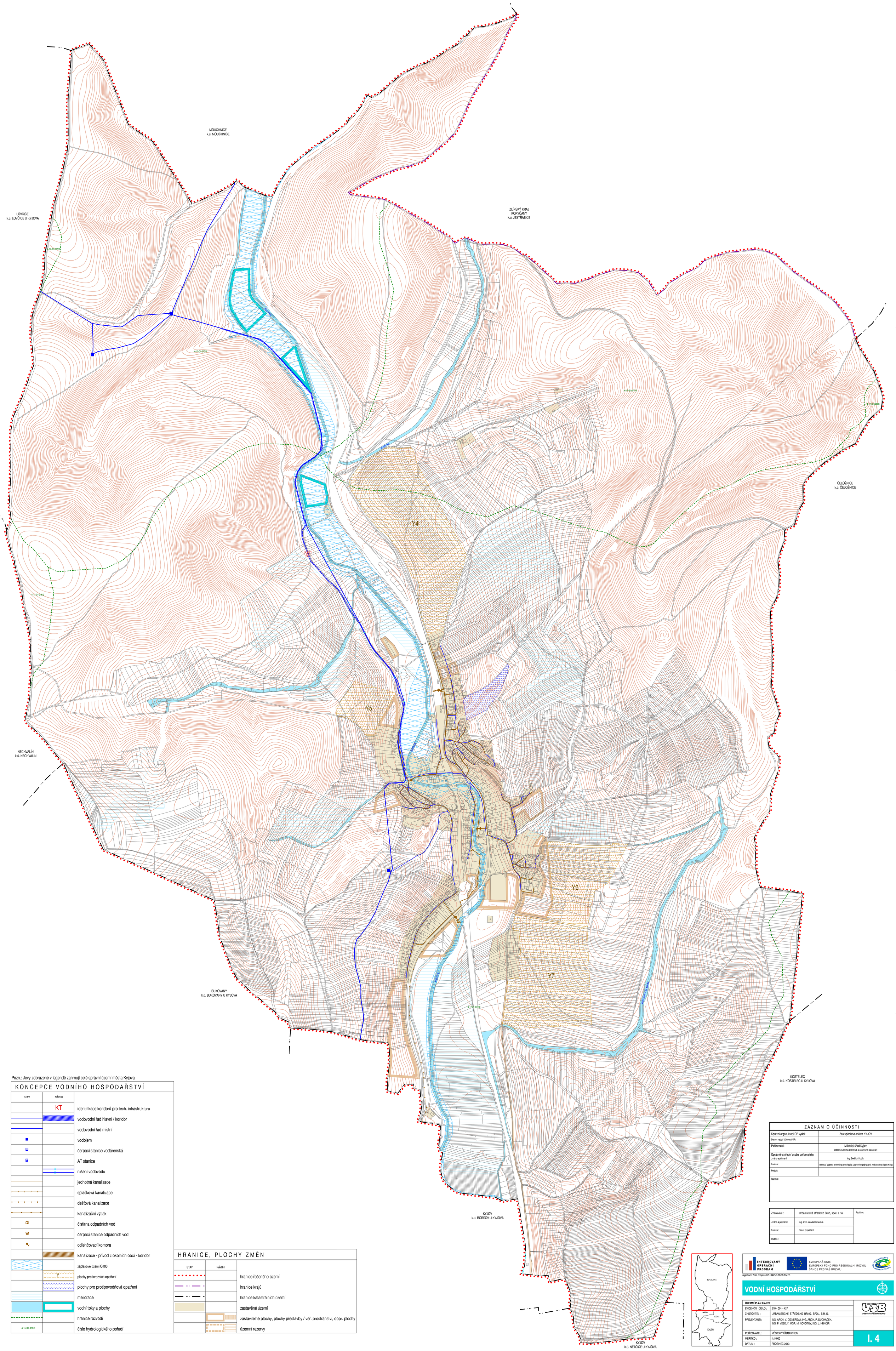


Pozn.: Jevy zobrazené v legendě zahrnují celé správní území města Kyjova

### KONCEPCE VODNÍHO HOSPODAŘSTVÍ

| STAV | NÁVRH | |
|---|---|---|
| | KT | identifikace koridorů pro tech. infrastrukturu |
| | | vodovodní řad hlavní / koridor |
| | | vodovodní řad místní |
| | | vodojem |
| | | čerpací stanice vodárenská |
| | | AT stanice |
| | | rušení vodovodu |
| | | jednotná kanalizace |
| | | splašková kanalizace |
| | | dešťová kanalizace |
| | | kanalizační výtlak |
| | | čistírna odpadních vod |
| | | čerpací stanice odpadních vod |
| | | odlehčovací komora |
| | | kanalizace - přívod z okolních obcí - koridor |
| | | záplavové území Q100 |
| | Y | plochy protierozních opatření |
| | | plochy pro protipovodňová opatření |
| | | meliorace |
| | | vodní toky a plochy |
| | | hranice rozvodí |
| 4-15-01-010/0 | | číslo hydrologického pořadí |

### HRANICE, PLOCHY ZMĚN

| STAV | NÁVRH | |
|---|---|---|
| | | hranice řešeného území |
| | | hranice krajů |
| | | hranice katastrálních území |
| | | zastavěné území |
| | | zastavitelné plochy, plochy přestavby / veř. prostranství, dopr. plochy |
| | | územní rezervy |

### ZÁZNAM O ÚČINNOSTI

| | |
|---|---|
| Správní orgán, který ÚP vydal: | Zastupitelstvo města KYJOV |
| Datum nabytí účinnosti ÚP: | |
| Pořizovatel: | Městský úřad Kyjov, Odbor životního prostředí a územního plánování |
| Oprávněná úřední osoba pořizovatele: Jméno a příjmení: | Ing. Bedřich Kubík |
| Funkce: | vedoucí odboru životního prostředí a územního plánování, Městského úřadu Kyjov |
| Podpis: | |
| Razítko: | |

| | | |
|---|---|---|
| Zhotovitel : | Urbanistické středisko Brno, spol. s r.o. | Razítko : |
| Jméno a příjmení : | Ing. arch. Vanda Ciznerová | |
| Funkce : | hlavní projektant | |
| Podpis : | | |




INTEGROVANÝ OPERAČNÍ PROGRAM
EVROPSKÁ UNIE
EVROPSKÝ FOND PRO REGIONÁLNÍ ROZVOJ
ŠANCE PRO VÁS ROZVOJ
MINISTERSTVO PRO MÍSTNÍ ROZVOJ ČR

registrační číslo projektu CZ.1.06/5.3.00/08.07472.

## VODNÍ HOSPODÁŘSTVÍ

| | |
|---|---|
| **ÚZEMNÍ PLÁN KYJOV** | |
| EVIDENČNÍ ČÍSLO : | 210 - 001 - 427 |
| ZHOTOVITEL : | URBANISTICKÉ STŘEDISKO BRNO, SPOL., S R. O. |
| PROJEKTANTI : | ING. ARCH. V. CIZNEROVÁ, ING. ARCH. P. DUCHÁČEK, ING. P. VESELÝ, MGR. M. NOVOTNÝ, ING. J. HRNČÍŘ |
| POŘIZOVATEL : | MĚSTSKÝ ÚŘAD KYJOV |
| MĚŘÍTKO : | 1: 5 000 |
| DATUM : | PROSINEC 2013 |

USB urbanistické středisko brno

**I. 4**