ÚZEMNÍ PLÁN KYJOV

ČÁST BOHUSLAVICE

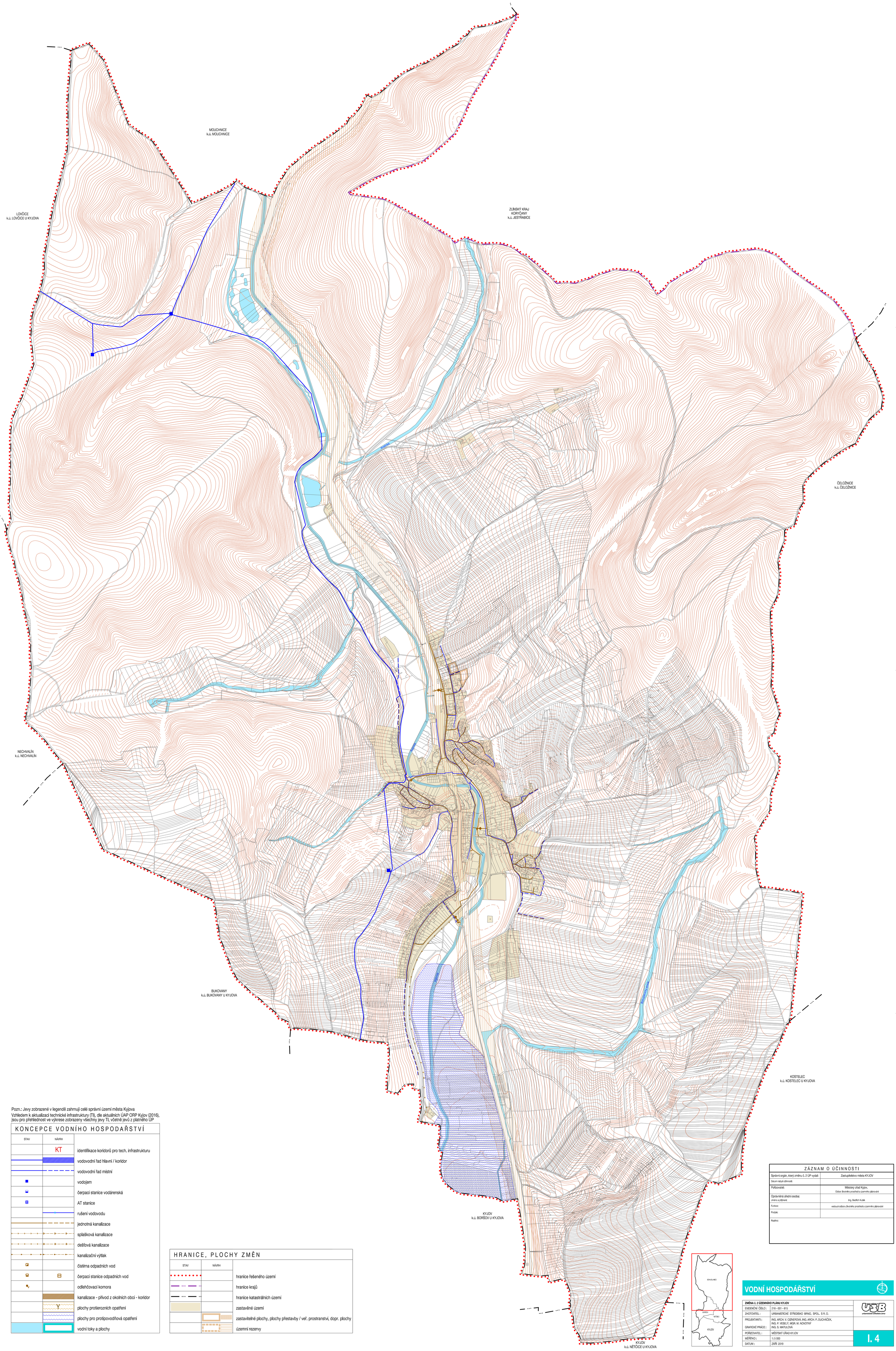

Pozn.: Jevy zobrazené v legendě zahrnují celé správní území města Kyjova
Vzhledem k aktualizaci technické infrastruktury (TI), dle aktuálních ÚAP ORP Kyjov (2016), jsou pro přehlednost ve výkrese zobrazeny všechny jevy TI, včetně jevů z platného ÚP

KONCEPCE VODNÍHO HOSPODAŘSTVÍ

STAV	NÁVRH	
	KT	identifikace koridorů pro tech. infrastrukturu
		vodovodní řad hlavní / koridor
		vodovodní řad místní
		vodojem
		čerpací stanice vodárenská
		AT stanice
		rušení vodovodu
		jednotná kanalizace
		splašková kanalizace
		dešťová kanalizace
		kanalizační výtlak
		čistírna odpadních vod
		čerpací stanice odpadních vod
		odlehčovací komora
		kanalizace - přívod z okolních obcí - koridor
		plochy protierozních opatření
		plochy pro protipovodňová opatření
		vodní toky a plochy

HRANICE, PLOCHY ZMĚN

STAV	NÁVRH	
		hranice řešeného území
		hranice krajů
		hranice katastrálních území
		zastavěné území
		zastavitelné plochy, plochy přestavby / veř. prostranství, dopr. plochy
		územní rezervy

ZÁZNAM O ÚČINNOSTI

Správní orgán, který změnu č. 2 ÚP vydal:	Zastupitelstvo města KYJOV
Datum nabytí účinnosti:	
Pořizovatel:	Městský úřad Kyjov, Odbor životního prostředí a územního plánování
Oprávněná úřední osoba: Jméno a příjmení:	Ing. Bedřich Kubík
Funkce:	vedoucí odboru životního prostředí a územního plánování
Podpis:	
Razítko:	

VODNÍ HOSPODÁŘSTVÍ

ZMĚNA č. 2 ÚZEMNÍHO PLÁNU KYJOV	
EVIDENČNÍ ČÍSLO:	218 - 001 - 815
ZHOTOVITEL:	URBANISTICKÉ STŘEDISKO BRNO, SPOL. S R. O.
PROJEKTANTI:	ING. ARCH. V. CIZNEROVÁ, ING. ARCH. P. DUCHÁČEK, ING. P. VESELÝ, MGR. M. NOVOTNÝ
GRAFICKÉ PRÁCE:	ING. S. MATULOVÁ
POŘIZOVATEL:	MĚSTSKÝ ÚŘAD KYJOV
MĚŘÍTKO:	1: 5 000
DATUM:	ZÁŘÍ 2019

URBANISTICKÉ STŘEDISKO BRNO

I. 4